M@terlivres 2021

la différence

Classes inscrites
session 2021
sur le thème :
LA DIFFÉRENCE

Colas le manchot

(Le handicap...)

- **Classe A : Monsec Fabienne Madrid MS/GS**
- **Classe B : Lager Fanny Helsinky GS**
- **Classe C : Moreau Nathalie Rome MS**
- **Classe D : Mtsounga Lalanirina Antsirabe GS**

Groupe 3

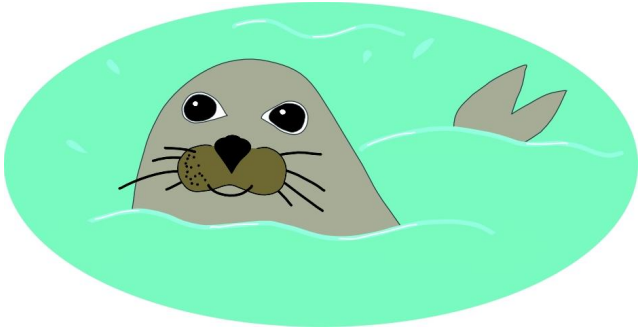

Le principe :

La première semaine seule la **classe A** écrit la suite de l'histoire parties 1 et 2.
La deuxième semaine, c'est la **classe B** qui continue à écrire à la suite de la classe A (partie 3 et 4)et simultanément, la **classe C** illustre la partie1 et la **classe D** la partie 2.
La troisième semaine, la **classe C** écrit les parties 5 et 6 tandis que la **Classe D** illustre la partie 3 et la **classe A** la partie 4
La quatrième semaine, la **classe D** écrit les parties 7 et 8 tandis que la **Classe A** illustre la partie 5 et la **classe B** la partie 6
La cinquième semaine aucune classe n'écrit tandis que la **Classe B** illustre la partie 7 et la **classe C** la partie 8

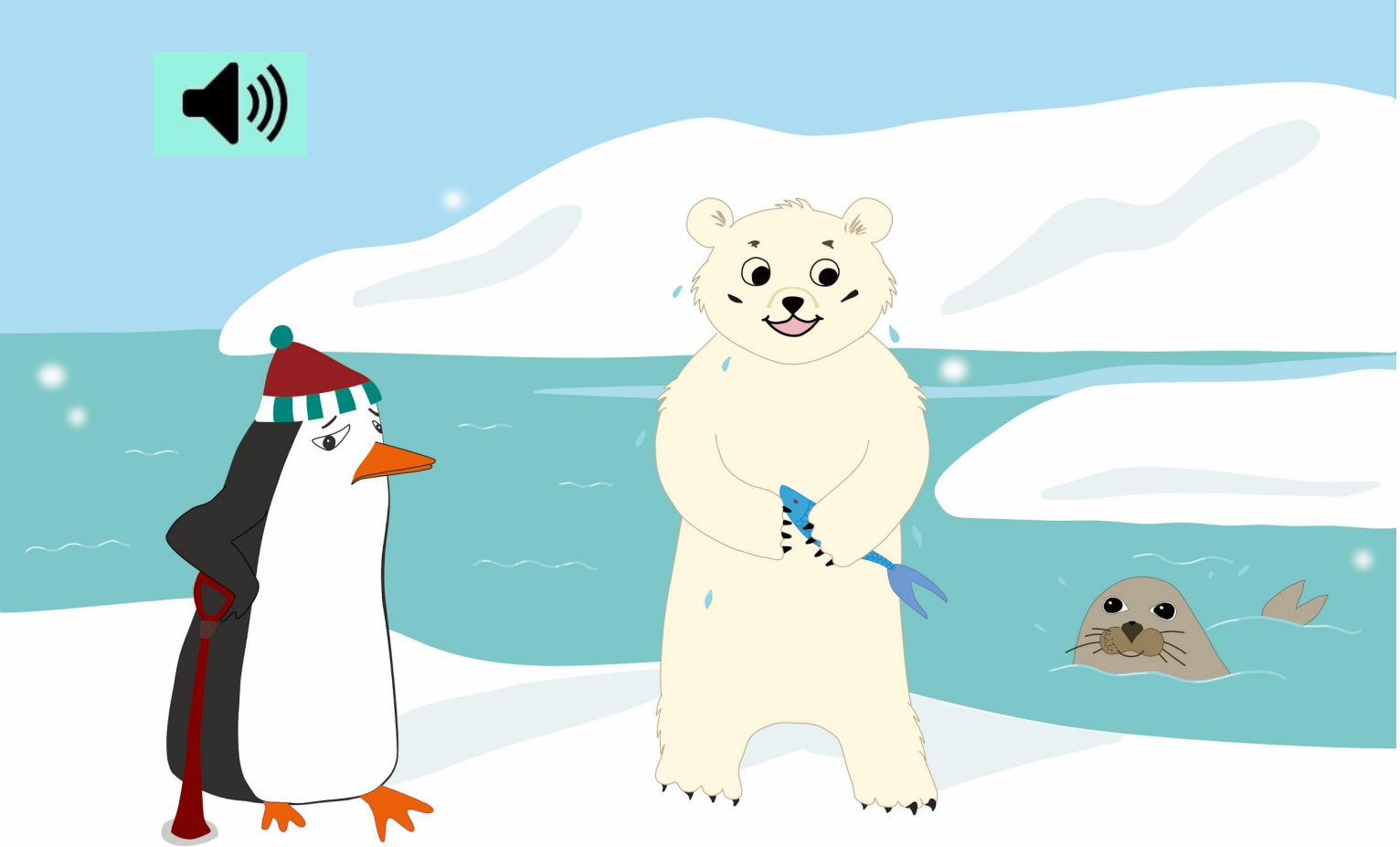

Colas, le manchot

Colas, le petit manchot est né avec un pied plus petit que l’autre… A cause de son pied, il ne peut pas nager droit et ne peut partir pêcher avec ses amis l’ourson et le phoque…

partie1

_ J’aimerais bien pêcher avec vous, mais je ne peux pas nager droit, à cause de mon pied, dit Colas, le manchot à ses amis.

_ Il y a sûrement un moyen de t’aider, dit Lola, le phoque.

illustration
partie 1

partie2

_ J’ai une idée Colas ! Tu vas nager entre Lola et moi, dit Flocon l’ourson.

_ Oui ! C’est une excellente idée ! Comme ça, tu pourras nager droit ! Nous te guiderons, dit Lola.

Colas écoute ses amis et réfléchit...

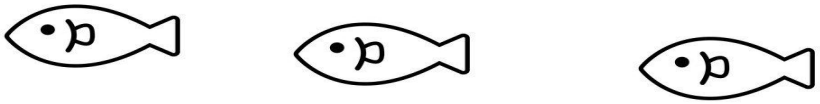

illustration
partie 2

partie 3

Colas dit : « D’accord ! Je peux nager où je veux maintenant! »

Colas est content.

Les 3 amis vont à la pêche. Les poissons ont peur parce que Colas ne nage pas droit .

Flocon attrape 4 poissons: un pour Lola, un pour lui et 2 pour Colas parce qu’il a trop faim.

illustration
partie 3

partie 4

Les 3 amis vont sur la banquise pour faire griller les poissons. Lola monte, Flocon monte, mais pas Colas.

_ Je ne peux pas monter à cause de mon pied, dit Colas, triste.

_ J’ai une idée, dit Flocon, je vais te porter sur mon dos. Vas-y, grimpe….

illustration
partie 4

partie 5

Mais Colas tombe sur la glace et se fait mal.

Ses deux amis Lola et Flocon lui donnent tous les poissons pour le consoler et lui font des bisous.

illustration
partie 5

partie 6

Et puis les trois amis trouvent des palmes et une canne à pêche que des gens avaient laissées sur la glace.

Colas met les palmes comme ça il peut nager tout droit.

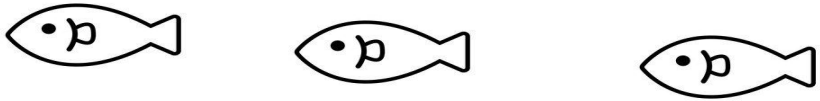

illustration
partie 6

partie7

Colas est content parce que ses amis l’ont beaucoup aidé.

Les trois amis décidèrent de jouer ensemble au chat perché.

C’est Lola qui a gagné la partie.

illustration
partie 7

partie8

Après avoir joué au chat perché,

les trois amis ont décidé de faire une

petite sieste sur la banquise.

illustration
partie 8

L’illustratrice : Sandrine Epiard

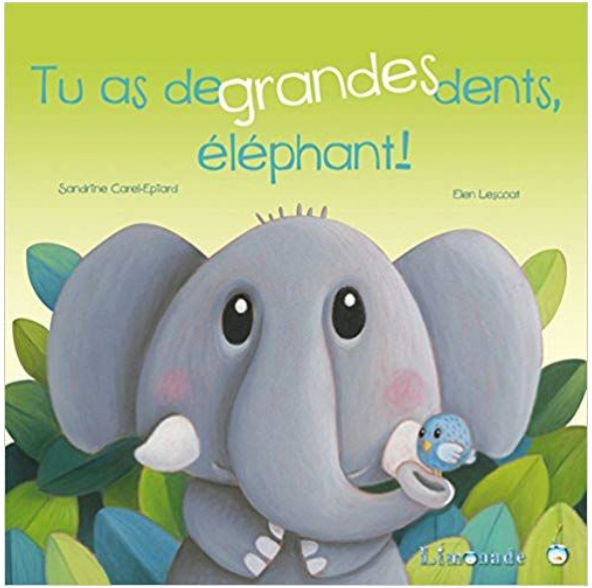

Professeur des écoles passionnée en maternelle, l’âme artiste et créative, Sandrine s’est lancée dans l’écriture jeunesse à la naissance de ses filles… pour faire rêver les enfants. C’est alors qu’est paru son premier album en 2015 « Tu as de grandes dents éléphant », aux éditions Limonade en collaboration avec Elen Lescoat illustratrice.

Également tombée dans la marmite du dessin à la naissance puisqu’elle a évolué toute son enfance au milieu des palettes et des pinceaux de sa mère issue des beaux arts et des créations de son père graphiste, Sandrine a trouvé son épanouissement dans l’illustration de jeux créés pour la maternelle et le primaire, avec les éditions Ludiscol.

Ses parutions actuelles :

www.ludiscol.com
https://www.instagram.com/ludiscol

M@termonde 2021

M@terlivres 2021

la différence

Printemps 2021

Projet de lecture et d'écriture pour l'école maternelle ouvert à toutes les classes de la francophonie, sur le thème de la différence
Certaines classes ont travaillé en distanciel et on réussi à poursuivre les échanges avec les autres classes, tandis que d'autres se sont adaptées aux réorganisations fréquentes, retards et évolutions...

Merci et bravo à tous!

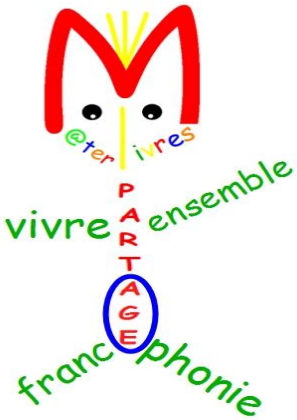

D'autres histoires sur materlivres.org